

CREDITREFORM REGIONENCHECK

Kreis Unterallgäu

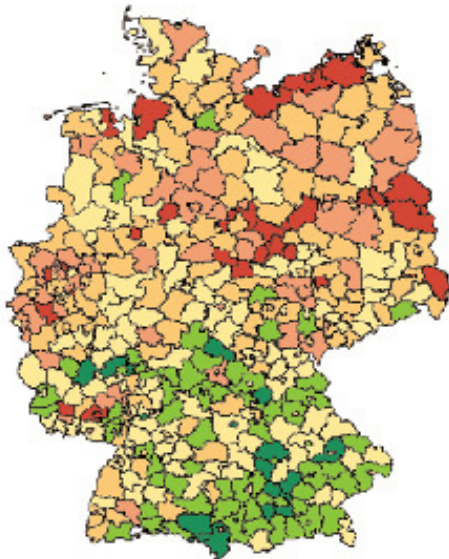

Informationstableau

09 Bayern

09778 Unterallgäu

09778111 Amberg

09778113 Apfeltrach

09778115 Babenhausen, Markt

Anzahl Unternehmen 7.227

Analysezeitraum 2009 - 2011

Kreis Unterallgäu

Aktueller Creditreform Risiko-Indikator

1,58%

**geringes
Ausfallrisiko**



1. Einleitung

Der vorliegende Regionencheck dient als Instrument zur Darstellung der Risikostruktur einer Region und zeigt Gefährdungspotenziale nach verschiedenen Strukturmerkmalen auf. So wird die Struktur einer Region aus verschiedenen Perspektiven beleuchtet werden, um die spezifische Risikosituation darzustellen und daraus Rückschlüsse zu ziehen. Auf diese Weise kann herausgearbeitet werden, in welchen Branchen die untersuchte Region besonders insolvenzgefährdet ist und welche Rechtsformen oder Umsatzklassen mit einem hohen Ausfallrisiko behaftet sind.

Datengrundlage für die vorliegende Analyse ist die Creditreform Wirtschaftsdatenbank mit über 4,2 Mio. Unternehmensdatensätzen. Durch stichtagsbezogene Selektionen wird die Anzahl der Unternehmen sowie die Anzahl der ausgefallenen Firmen je Region ausgewiesen. Grundlage und Orientierungsgrösse des Analyseverfahrens ist der Creditreform Risiko-Indikator (CRI in %), der die Ausfallwahrscheinlichkeit einer Region misst. Das Vorliegen eines Ausfalls wird durch folgende Negativmerkmale angezeigt:

- Unternehmerisches Insolvenzverfahren
- Verbraucherinsolvenzverfahren von unternehmerisch tätigen Personen
- sonstige Insolvenzverfahren
- Haftanordnung zur Abgabe der Eidesstattlichen Versicherung
- Abgabe der Eidesstattlichen Versicherung

$$\text{CRI (in \%)} = \frac{\text{Zahl der Ausfälle/Region (z.B. eines Jahres)}}{\text{Gesamtanzahl der Unternehmen/Region}} \times 100$$

Auf Basis der über den Creditreform Risiko-Indikator ermittelten Ausfallquoten erfolgt eine Einteilung nach sechs Risikoklassen, ähnlich dem Schulnotenprinzip. Je höher der Creditreform-Risiko-Indikator, desto höher ist die Insolvenzgefahr. Ein geringes Ausfallrisiko wird durch eine grüne Ampelschaltung symbolisiert; ein hohes Ausfallrisiko durch eine rote Ampelschaltung.

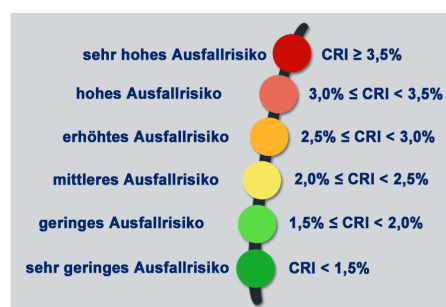

2. Zeitreihenanalyse

Der untersuchte Kreis Unterallgäu umfasst insgesamt 7.227 Unternehmen. Die Anzahl der Unternehmen mit Negativmerkmalen, hochgerechnet auf das gesamte Jahr, beträgt 114. Dies entspricht einem aktuellen Creditreform Risiko-Indikator von 1,58%, der unter dem Durchschnittswert aller Regionen in Deutschland (2,20%) in 2011 liegt.

KKZ	Kreis	Anzahl	Ausfälle	CRI %
09778	Unterallgäu	7.227	114	1,58

In Abbildung 1 werden die Ausfallrisiken durch Jahres- und Regionenvergleiche verdeutlicht. Das Ausfallrisiko in der untersuchten Region hat von 2009 (1,44%) auf 2011 (1,58%) zugenommen. Der prognostizierte Creditreform Risiko-Indikator für den Kreis Unterallgäu liegt für 2012 bei 1,53%.



Abbildung 1: Entwicklung des Creditreform Risiko-Indikators

3. Risikoklassen für alle Kreise in Deutschland über alle Branchen

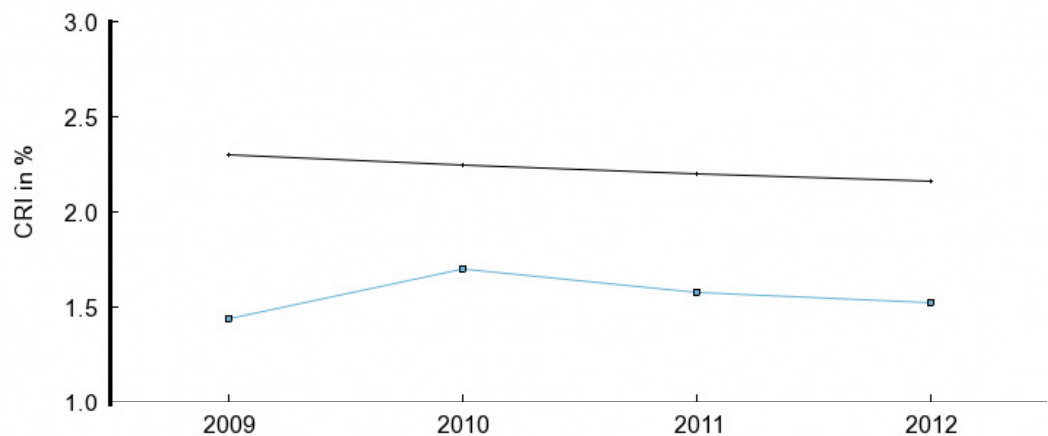
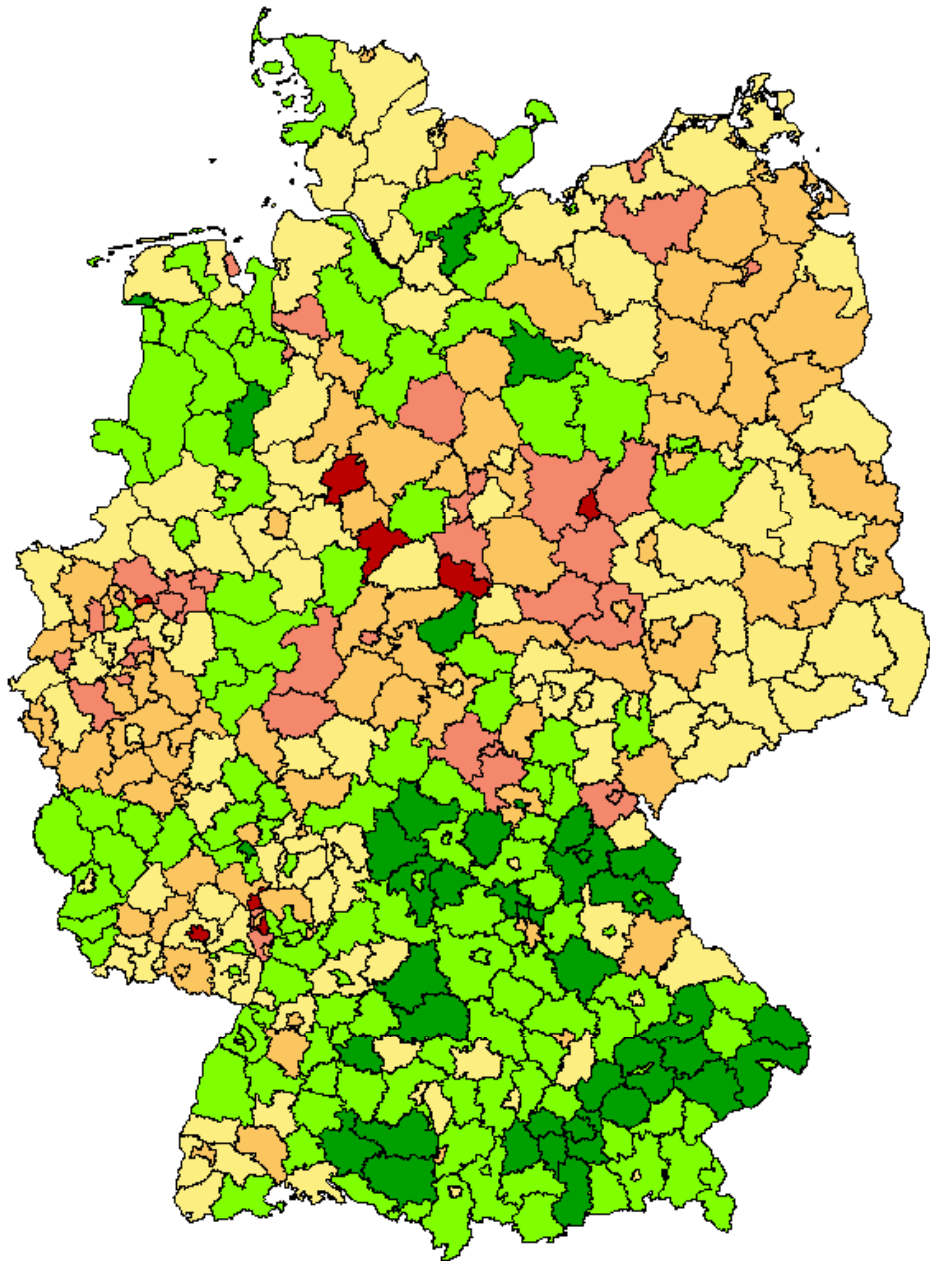

Risikoklassen für alle deutschen Kreise

- | | | | |
|---|-----------------------------|---|--------------------------|
| 1 | sehr geringes Ausfallrisiko | 4 | erhöhtes Ausfallrisiko |
| 2 | geringes Ausfallrisiko | 5 | hohes Ausfallrisiko |
| 3 | mittleres Ausfallrisiko | 6 | sehr hohes Ausfallrisiko |

4. Risikoanalyse nach Regionen

Nachfolgend wird der untersuchte Kreis Unterallgäu im Zeitvergleich nach dem CRI mit dem Bundesland Bayern und mit Westdeutschland verglichen. Im Vergleich zum Bundesland Bayern weist die analysierte Region einen geringeren Creditreform Risiko-Indikator auf. Auch im Vergleich zu Westdeutschland ist die analysierte Region weniger insolvenzgefährdet. Die Creditreform Risiko-Indikatoren der einzelnen Regionen entnehmen Sie bitte folgender Tabelle und Abbildung 2.

Region	Anzahl	Ausfälle	CRI %
Unterallgäu	7.227	114	1,58
Bayern	745.648	12.582	1,69
Westdeutschland	3.442.746	73.826	2,14

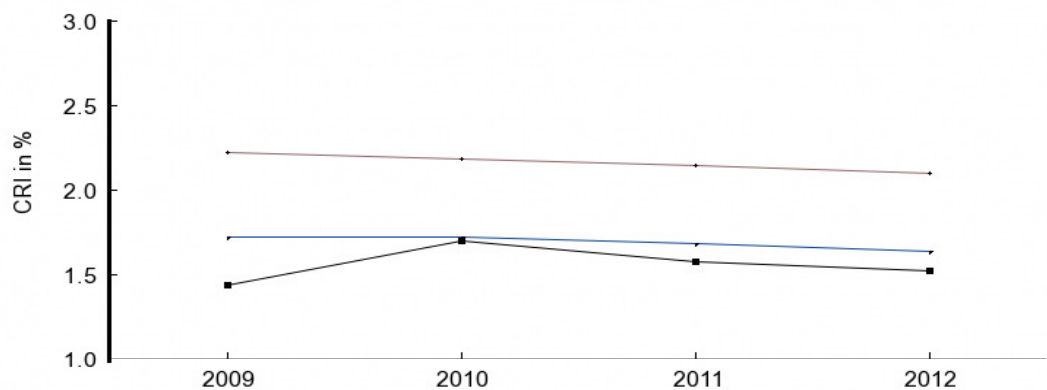

Region	CRI 2009	CRI 2010	CRI 2011	Prognose
Unterallgäu	1,44	1,70	1,58	1,53
Bayern	1,72	1,72	1,69	1,64
Westdeutschland	2,22	2,18	2,14	2,10

Abbildung 2: Entwicklung des Creditreform Risiko-Indikators nach Regionen

6. Creditreform Risiko-Indikator nach Hauptbranchen in der Region

Nachfolgende Tabelle und Abbildung 3 stellen die Risikoindikatoren nach Hauptbranchen für 2011 im Kreis Unterallgäu im Vergleich zur Gesamtwirtschaft dar. Dargestellt werden die Anzahl der Unternehmen, die ausgefallenen Unternehmen und die Riskoverteilung über die Hauptbranchen.

Kürzel	Branche	Anzahl	Ausfälle	CRI %	CRI % Gesamtwirtschaft
	Keine Branchenzuordnung	393	10	2,54	1,33
A-B	Land-, Forstwirtschaft, Fischerei und Bergbau	238	4	1,68	1,19
C	Verarbeitendes Gewerbe	615	8	1,30	1,76
D-E	Energie- und Wasserversorgung	116	2	1,72	0,91
F	Baugewerbe	1.028	12	1,17	2,86
G	Handel	1.718	22	1,28	2,47
H	Verkehr- und Lagerei	192	10	5,21	4,10
I	Gastgewerbe	409	16	3,91	4,56
J	Information und Kommunikation	160	0	0,00	1,56
K	Erbringung von Finanz- und Versicherungsdienstleistungen	239	2	0,84	2,52
L	Grundstücks- und Wohnungswesen	244	4	1,64	1,50
M	Wissenschaftliche und technische Dienstleistungen	782	8	1,02	1,33
N	Erbringung von sonstigen wirtschaftlichen Dienstleistungen	270	4	1,48	2,77
O-Q	Öffentl. Verwaltung, Verteidigung, Sozialvers., Erziehung, Gesundheit	363	4	1,10	0,92
R	Kunst, Unterhaltung und Erholung	113	0	0,00	2,08
S	Erbringung von sonstigen Dienstleistungen	343	8	2,33	1,86
T-U*	Sonstige	4	0	0,00	1,73
Summe		7.227	114	1,58	2,20

*private Haushalte, Exterritoriale Organisationen und Körperschaften



Abbildung 3: Creditreform Risiko-Indikatoren im Branchenvergleich

7. Risikoindikatoren nach Rechtsformklassen

Neben den zeitlichen und branchenspezifischen Ausfallrisiken wird der Kreis Unterallgäu im Folgenden nach Rechtsformklassen im Vergleich zur Gesamtwirtschaft untersucht. Die Creditreform Risiko-Indikatoren für die einzelnen Rechtsformklassen entnehmen Sie bitte nachfolgender Tabelle und Abbildung 4.

Rechtsform	Anzahl	Ausfälle	CRI %	CRI % Gesamtwirtschaft
Freier Beruf	849	12	1,41	0,91
Gewerbebetrieb	3.687	90	2,44	3,45
BGB-Gesellschaft	332	0	0,00	0,42
Arbeitsgemeinschaft	8	0	0,00	0,04
Einzelfirma	278	2	0,72	2,20
OHG	38	0	0,00	0,45
KG	38	0	0,00	0,80
GmbH & Co. KG	323	2	0,62	0,73
GmbH	1.419	8	0,56	1,31
AG	23	0	0,00	1,51
e.G.	22	0	0,00	0,28
e.V.	210	0	0,00	0,56
Summe	7.227	114	1,58	2,20

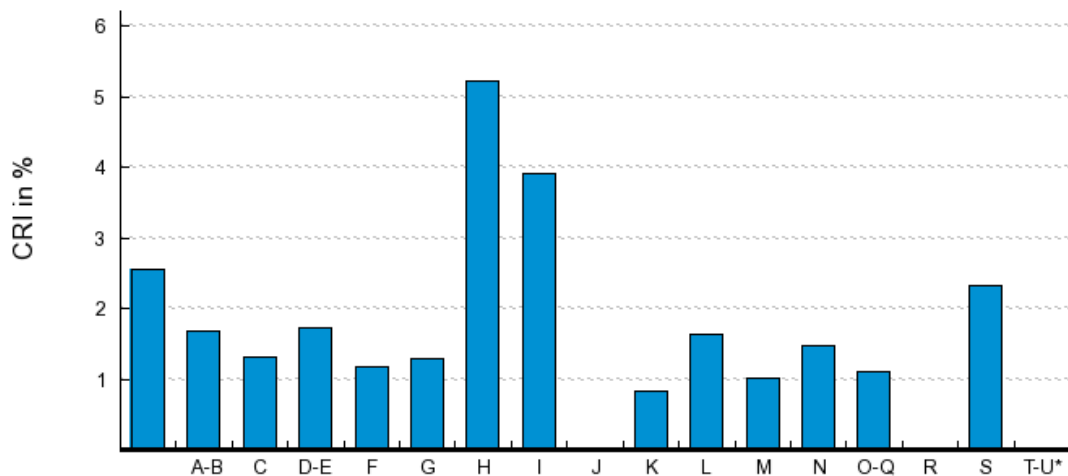

Abbildung 4: Creditreform Risiko-Indikatoren nach Rechtsformklassen

8. Risikoindikatoren nach Umsatzklassen

Im Folgenden wird das Ausfallrisiko in dem Kreis Unterallgäu nach Umsatzklassen im Vergleich zur Gesamtwirtschaft untersucht. Die Creditreform Risiko-Indikatoren für die einzelnen Umsatzklassen entnehmen Sie bitte nachfolgender Tabelle und Abbildung 5.

Umsatzklasse	Anzahl	Ausfälle	CRI %	CRI % Gesamtwirtschaft
Umsatz < 500.000	5.998	104	1,73	2,32
500.000 <= Umsatz < 1 Mio.	559	6	1,07	1,64
1 Mio. <= Umsatz < 5 Mio.	500	4	0,80	1,39
5 Mio. <= Umsatz	170	0	0,00	0,72
Summe	7.227	114	1,58	2,20

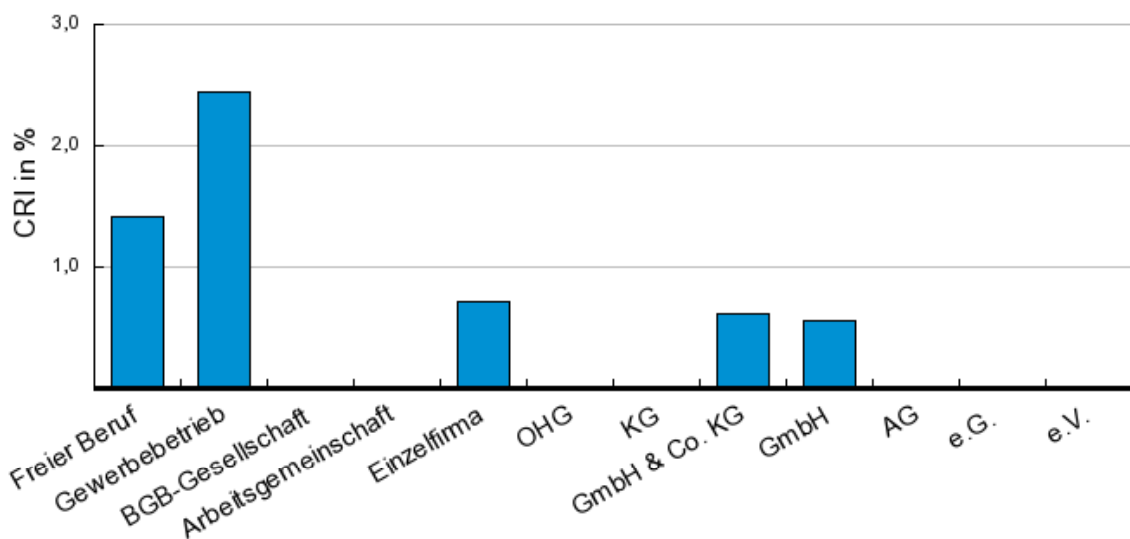

Abbildung 5: Creditreform Risiko-Indikatoren nach Umsatzklassen

9. Prognose

Der Kreis Unterallgäu wird aktuell mit einem Creditreform Risiko-Indikator von 1,58% in die Risikoklasse 2 eingestuft und mit einem geringen Ausfallrisiko bewertet. Der prognostizierte Creditreform Risiko-Indikator im Kreis Unterallgäu für 2012 liegt bei 1,53% und ist somit der Risikoklasse 2 zuzuordnen.

Kreis Unterallgäu

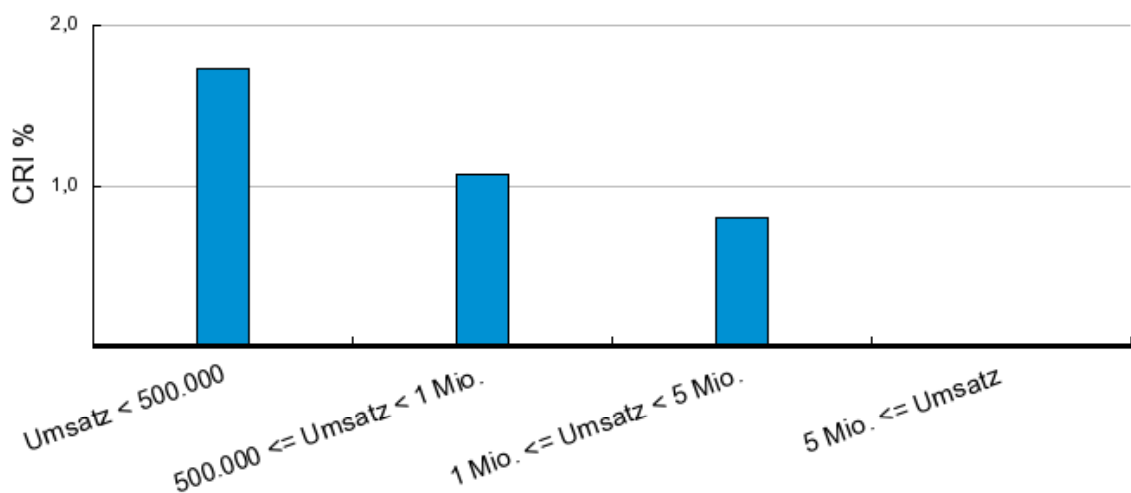
Prognose 2012

1,53%

