

CREDITREFORM REGIONENCHECK

Kreis Ostallgäu

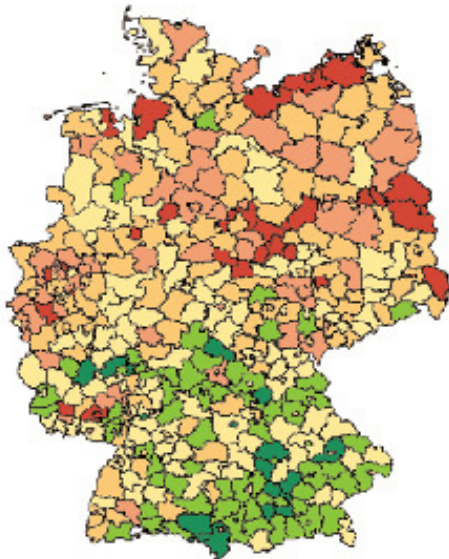

Informationstableau

09 Bayern

09777 Ostallgäu

09777111 Aitrang

09777112 Biessenhofen

09777114 Baisweil

Anzahl Unternehmen 7.537

Analysezeitraum 2009 - 2011

Kreis Ostallgäu

Aktueller Creditreform Risiko-Indikator

1,83%

**geringes
Ausfallrisiko**

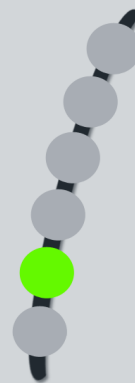

1. Einleitung

Der vorliegende Regionencheck dient als Instrument zur Darstellung der Risikostruktur einer Region und zeigt Gefährdungspotenziale nach verschiedenen Strukturmerkmalen auf. So wird die Struktur einer Region aus verschiedenen Perspektiven beleuchtet werden, um die spezifische Risikosituation darzustellen und daraus Rückschlüsse zu ziehen. Auf diese Weise kann herausgearbeitet werden, in welchen Branchen die untersuchte Region besonders insolvenzgefährdet ist und welche Rechtsformen oder Umsatzklassen mit einem hohen Ausfallrisiko behaftet sind.

Datengrundlage für die vorliegende Analyse ist die Creditreform Wirtschaftsdatenbank mit über 4,2 Mio. Unternehmensdatensätzen. Durch stichtagsbezogene Selektionen wird die Anzahl der Unternehmen sowie die Anzahl der ausgefallenen Firmen je Region ausgewiesen. Grundlage und Orientierungsgrösse des Analyseverfahrens ist der Creditreform Risiko-Indikator (CRI in %), der die Ausfallwahrscheinlichkeit einer Region misst. Das Vorliegen eines Ausfalls wird durch folgende Negativmerkmale angezeigt:

- Unternehmerisches Insolvenzverfahren
- Verbraucherinsolvenzverfahren von unternehmerisch tätigen Personen
- sonstige Insolvenzverfahren
- Haftanordnung zur Abgabe der Eidesstattlichen Versicherung
- Abgabe der Eidesstattlichen Versicherung

$$\text{CRI (in \%)} = \frac{\text{Zahl der Ausfälle/Region (z.B. eines Jahres)}}{\text{Gesamtanzahl der Unternehmen/Region}} \times 100$$

Auf Basis der über den Creditreform Risiko-Indikator ermittelten Ausfallquoten erfolgt eine Einteilung nach sechs Risikoklassen, ähnlich dem Schulnotenprinzip. Je höher der Creditreform-Risiko-Indikator, desto höher ist die Insolvenzgefahr. Ein geringes Ausfallrisiko wird durch eine grüne Ampelschaltung symbolisiert; ein hohes Ausfallrisiko durch eine rote Ampelschaltung.

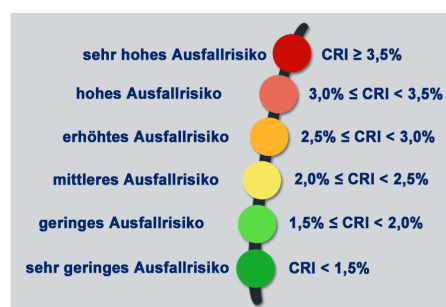

2. Zeitreihenanalyse

Der untersuchte Kreis Ostallgäu umfasst insgesamt 7.537 Unternehmen. Die Anzahl der Unternehmen mit Negativmerkmalen, hochgerechnet auf das gesamte Jahr, beträgt 138. Dies entspricht einem aktuellen Creditreform Risiko-Indikator von 1,83%, der unter dem Durchschnittswert aller Regionen in Deutschland (2,20%) in 2011 liegt.

KKZ	Kreis	Anzahl	Ausfälle	CRI %
09777	Ostallgäu	7.537	138	1,83

In Abbildung 1 werden die Ausfallrisiken durch Jahres- und Regionenvergleiche verdeutlicht. Das Ausfallrisiko in der untersuchten Region hat von 2009 (2,12%) auf 2011 (1,83%) abgenommen. Der prognostizierte Creditreform Risiko-Indikator für den Kreis Ostallgäu liegt für 2012 bei 1,79%.

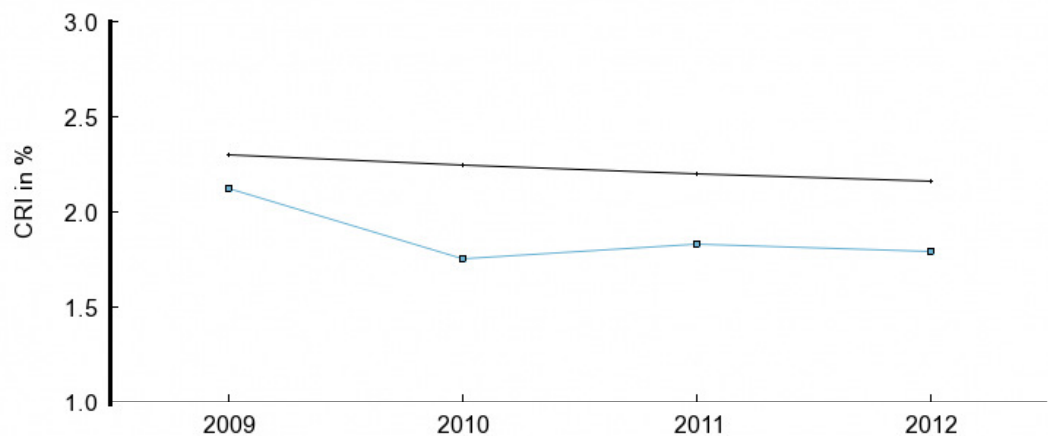

Kreis	CRI 2009	CRI 2010	CRI 2011	Prognose
Ostallgäu	2,12	1,75	1,83	1,79
Gesamtwirtschaft	2,30	2,25	2,20	2,16

Abbildung 1: Entwicklung des Creditreform Risiko-Indikators

3. Risikoklassen für alle Kreise in Deutschland über alle Branchen

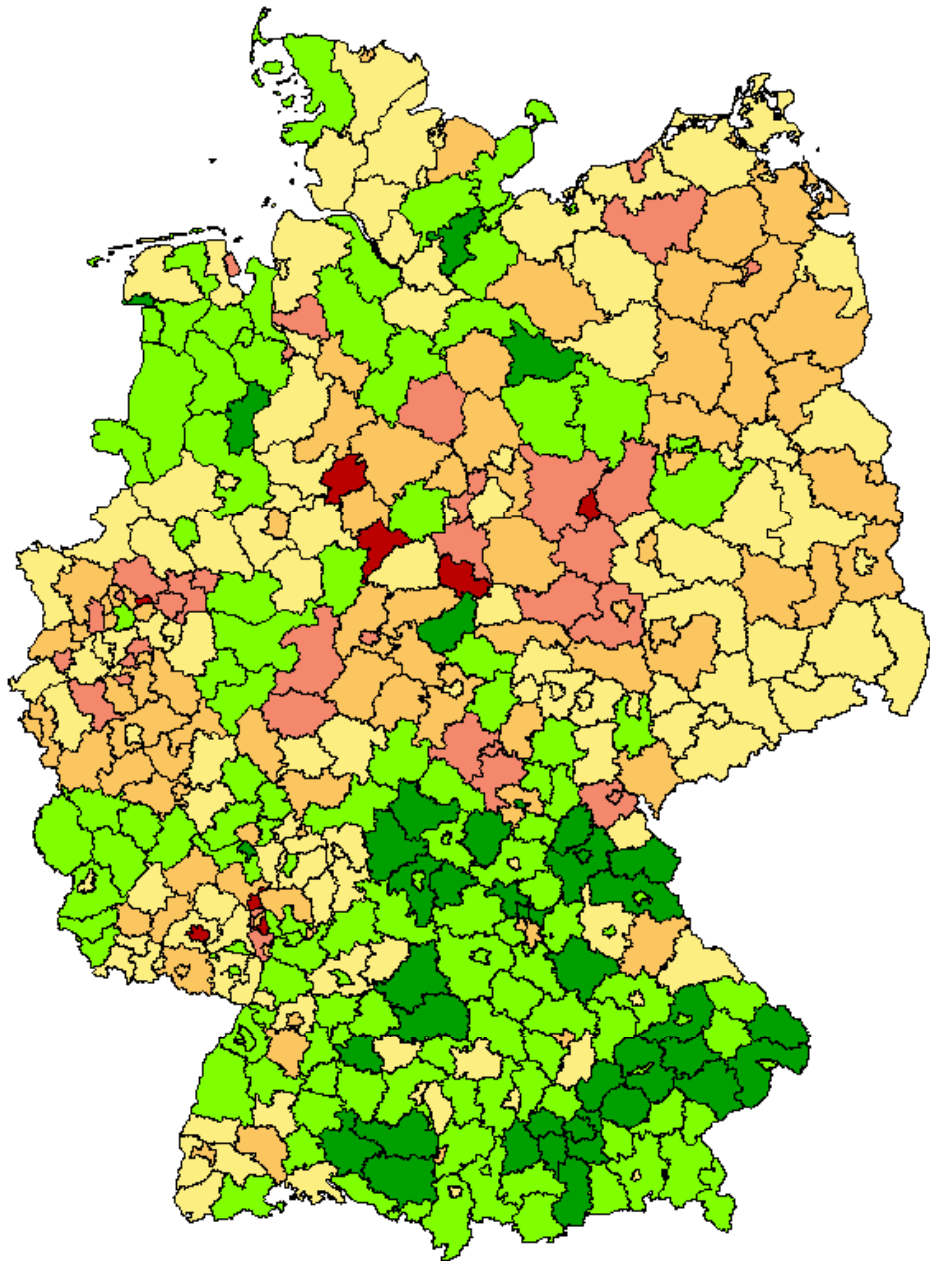

Risikoklassen für alle deutschen Kreise

1 sehr geringes Ausfallrisiko	4 erhöhtes Ausfallrisiko
2 geringes Ausfallrisiko	5 hohes Ausfallrisiko
3 mittleres Ausfallrisiko	6 sehr hohes Ausfallrisiko

4. Risikoanalyse nach Regionen

Nachfolgend wird der untersuchte Kreis Ostallgäu im Zeitvergleich nach dem CRI mit dem Bundesland Bayern und mit Westdeutschland verglichen. Im Vergleich zum Bundesland Bayern weist die analysierte Region einen höheren Creditreform Risiko-Indikator auf. Im Vergleich zu Westdeutschland ist die analysierte Region weniger insolvenzgefährdet. Die Creditreform Risiko-Indikatoren der einzelnen Regionen entnehmen Sie bitte folgender Tabelle und Abbildung 2.

Region	Anzahl	Ausfälle	CRI %
Ostallgäu	7.537	138	1,83
Bayern	745.648	12.582	1,69
Westdeutschland	3.442.746	73.826	2,14

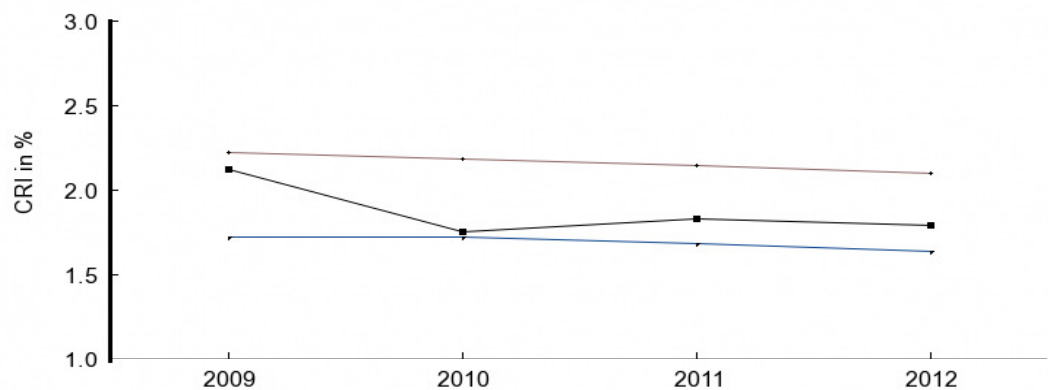

Region	CRI 2009	CRI 2010	CRI 2011	Prognose
Ostallgäu	2,12	1,75	1,83	1,79
Bayern	1,72	1,72	1,69	1,64
Westdeutschland	2,22	2,18	2,14	2,10

Abbildung 2: Entwicklung des Creditreform Risiko-Indikators nach Regionen

6. Creditreform Risiko-Indikator nach Hauptbranchen in der Region

Nachfolgende Tabelle und Abbildung 3 stellen die Risikoindikatoren nach Hauptbranchen für 2011 im Kreis Ostallgäu im Vergleich zur Gesamtwirtschaft dar. Dargestellt werden die Anzahl der Unternehmen, die ausgefallenen Unternehmen und die Riskoverteilung über die Hauptbranchen.

Kürzel	Branche	Anzahl	Ausfälle	CRI %	CRI % Gesamtwirtschaft
	Keine Branchenzuordnung	473	4	0,85	1,33
A-B	Land-, Forstwirtschaft, Fischerei und Bergbau	215	4	1,86	1,19
C	Verarbeitendes Gewerbe	637	10	1,57	1,76
D-E	Energie- und Wasserversorgung	85	0	0,00	0,91
F	Baugewerbe	990	22	2,22	2,86
G	Handel	1.640	32	1,95	2,47
H	Verkehr- und Lagerei	234	6	2,56	4,10
I	Gastgewerbe	574	14	2,44	4,56
J	Information und Kommunikation	180	0	0,00	1,56
K	Erbringung von Finanz- und Versicherungsdienstleistungen	246	6	2,44	2,52
L	Grundstücks- und Wohnungswesen	229	2	0,87	1,50
M	Wissenschaftliche und technische Dienstleistungen	832	14	1,68	1,33
N	Erbringung von sonstigen wirtschaftlichen Dienstleistungen	300	10	3,33	2,77
O-Q	Öffentl. Verwaltung, Verteidigung, Sozialvers., Erziehung, Gesundheit	416	4	0,96	0,92
R	Kunst, Unterhaltung und Erholung	120	4	3,33	2,08
S	Erbringung von sonstigen Dienstleistungen	361	6	1,66	1,86
T-U*	Sonstige	5	0	0,00	1,73
Summe		7.537	138	1,83	2,20

*private Haushalte, Exterritoriale Organisationen und Körperschaften



Abbildung 3: Creditreform Risiko-Indikatoren im Branchenvergleich

7. Risikoindikatoren nach Rechtsformklassen

Neben den zeitlichen und branchenspezifischen Ausfallrisiken wird der Kreis Ostallgäu im Folgenden nach Rechtsformklassen im Vergleich zur Gesamtwirtschaft untersucht. Die Creditreform Risiko-Indikatoren für die einzelnen Rechtsformklassen entnehmen Sie bitte nachfolgender Tabelle und Abbildung 4.

Rechtsform	Anzahl	Ausfälle	CRI %	CRI % Gesamtwirtschaft
Freier Beruf	964	14	1,45	0,91
Gewerbebetrieb	3.940	104	2,64	3,45
BGB-Gesellschaft	294	0	0,00	0,42
Arbeitsgemeinschaft	4	0	0,00	0,04
Einzelfirma	278	6	2,16	2,20
OHG	50	0	0,00	0,45
KG	50	0	0,00	0,80
GmbH & Co. KG	298	0	0,00	0,73
GmbH	1.381	12	0,87	1,31
AG	15	0	0,00	1,51
e.G.	37	0	0,00	0,28
e.V.	226	2	0,88	0,56
Summe	7.537	138	1,83	2,20

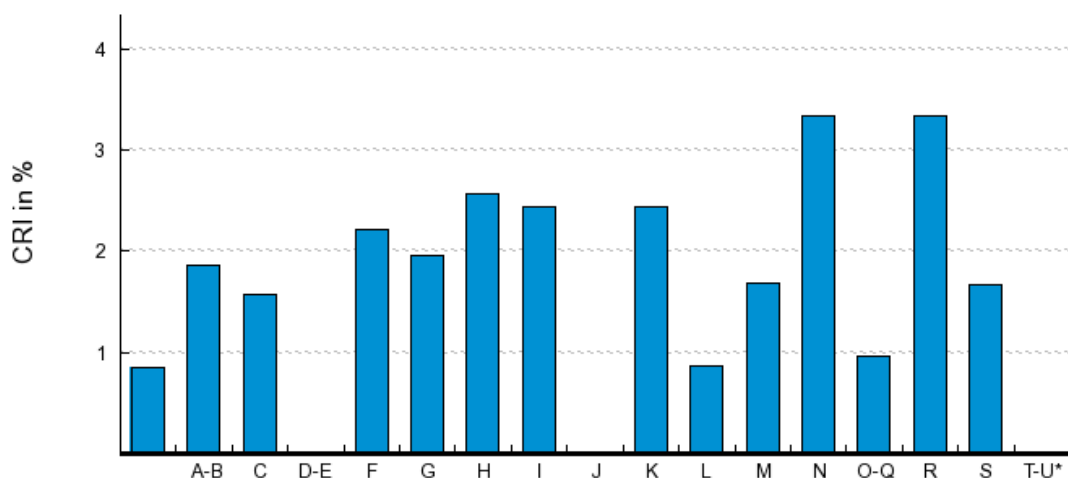

Abbildung 4: Creditreform Risiko-Indikatoren nach Rechtsformklassen

8. Risikoindikatoren nach Umsatzklassen

Im Folgenden wird das Ausfallrisiko in dem Kreis Ostallgäu nach Umsatzklassen im Vergleich zur Gesamtwirtschaft untersucht. Die Creditreform Risiko-Indikatoren für die einzelnen Umsatzklassen entnehmen Sie bitte nachfolgender Tabelle und Abbildung 5.

Umsatzklasse	Anzahl	Ausfälle	CRI %	CRI % Gesamtwirtschaft
Umsatz < 500.000	6.296	124	1,97	2,32
500.000 <= Umsatz < 1 Mio.	589	10	1,70	1,64
1 Mio. <= Umsatz < 5 Mio.	516	4	0,78	1,39
5 Mio. <= Umsatz	136	0	0,00	0,72
Summe	7.537	138	1,83	2,20

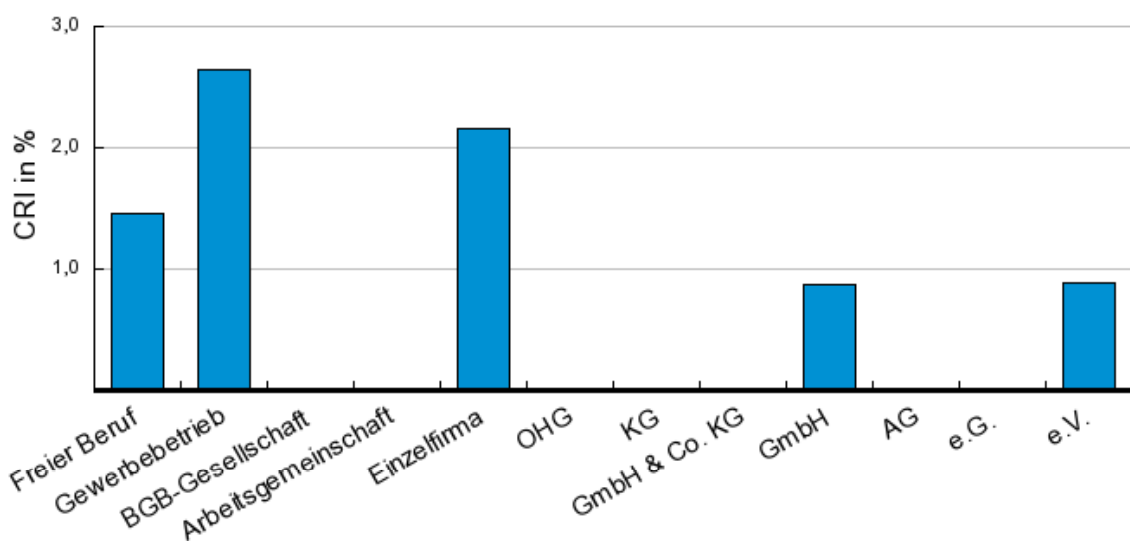

Abbildung 5: Creditreform Risiko-Indikatoren nach Umsatzklassen

9. Prognose

Der Kreis Ostallgäu wird aktuell mit einem Creditreform Risiko-Indikator von 1,83% in die Risikoklasse 2 eingestuft und mit einem geringen Ausfallrisiko bewertet. Der prognostizierte Creditreform Risiko-Indikator im Kreis Ostallgäu für 2012 liegt bei 1,79% und ist somit der Risikoklasse 2 zuzuordnen.

Kreis Ostallgäu

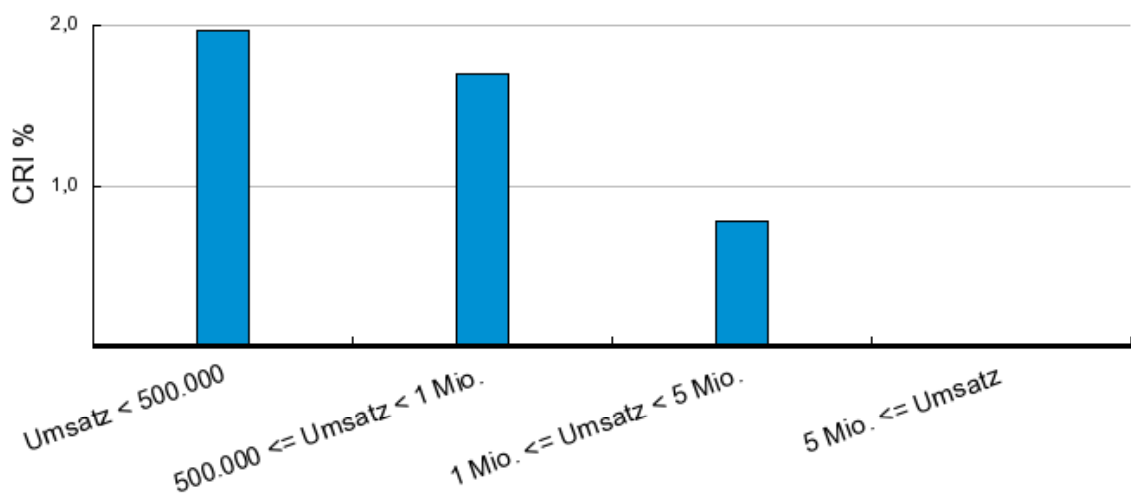
Prognose 2012

1,79%

